

安阳市自然资源和规划局规划公告 (2024年28号)

根据《安阳市城市总体规划》和有关规定以及该地块的建设工程设计方案，我局对安阳翔泽实业有限公司提出的安阳市产业集聚区高端装备制造及新材料产业园项目(地块1)药玻加工车间A2、连廊A进行了审核，认为该项目符合建设工程规划许可审批条件。现将审批结果公告如下。

网址: zrzyghj.anyang.gov.cn

监督电话: 2160013 2160021

安阳市自然资源和规划局
2024年07月12日

项目名称: 安阳市产业集聚区高端装备制造及新材料产业园项目(地块1)药玻加工车间A2、连廊A

建设单位: 安阳翔泽实业有限公司

批准号: 建字第4105062024GG0006464号

公告期限: 建设项目规划核实合格后为止

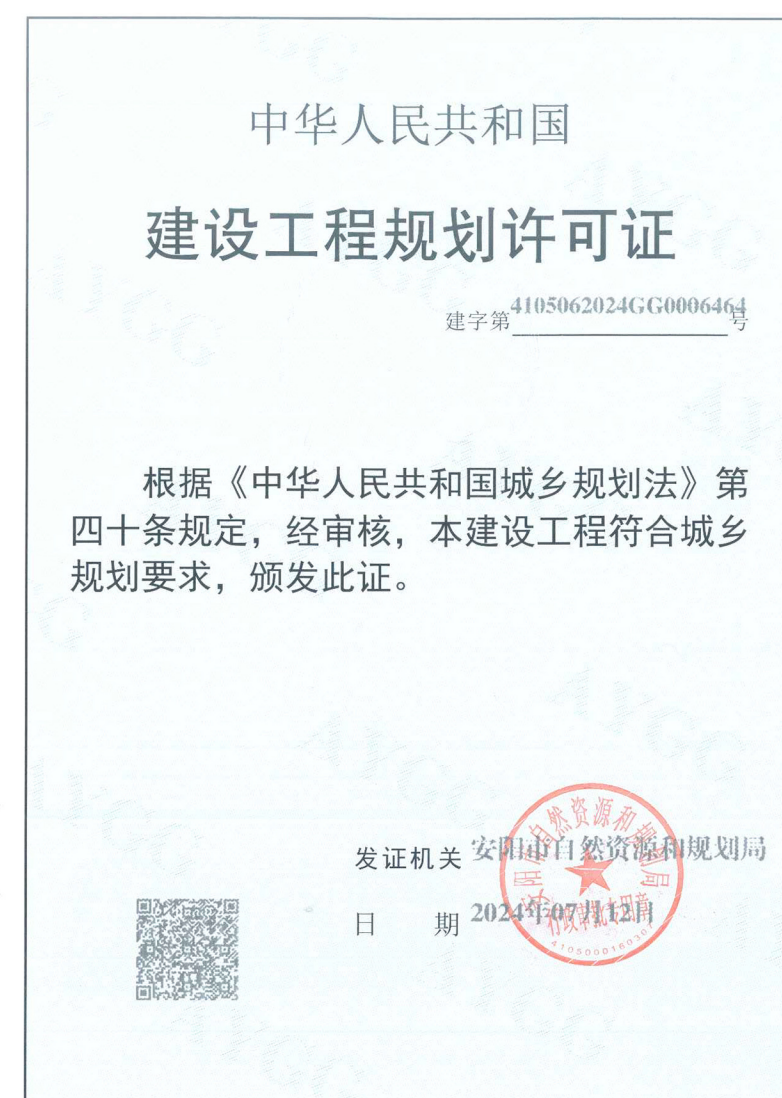

AYGG: 0000316	
建设单位(个人)	安阳翔泽实业有限公司
建设项目名称	安阳市产业集聚区高端装备制造及新材料产业园项目(地块1)药玻加工车间A2、连廊A
建设位置	河南省安阳市龙安区马投涧镇龙康大道与太行路交叉口东北(太行路与鑫康大道交叉口东南角)
建设规模	7923.16平方米
附图及附件名称	建设工程规划许可证附图及附件(包括:建设工程规划许可证附图、建设工程规划许可证附件、建设工程规划许可证附图、建设工程规划许可证附件)

遵守事项

- 一、本证是城乡规划主管部门依法审核、建设工程符合城乡规划要求的法律凭证。
- 二、未取得本证或不按本证规定进行建设的,均属违法建设。
- 三、本证发证机关对,本证的各项规定不得擅自变更。
- 四、城乡规划主管部门依法有权查验本证,建设单位(个人)有责任提交查验。
- 五、本证所需附图与附件由发证机关依法确定,与本证具有同等法律效力。

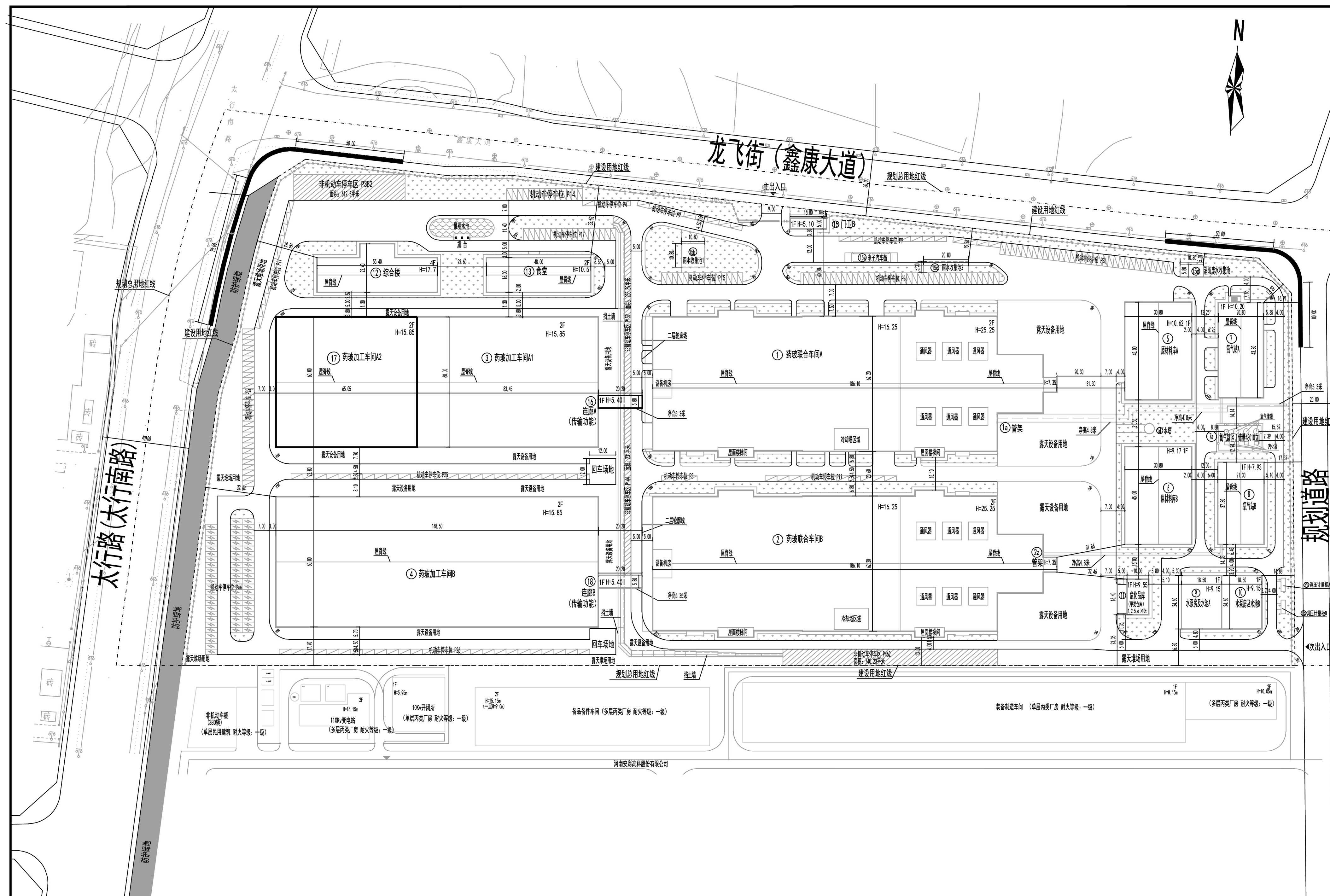

设计说明:

- 1、该项目位于河南省安阳市龙安区马投涧镇龙康大道与太行路交叉口东北(太行路与鑫康大道交叉口东南角)。建设规模: 7923.16平方米。
- 2、图中尺寸均以米计,建筑尺寸为外墙面线尺寸。